Návrh DIO - PŘEHLEDNÁ SITUACE
M 1:250

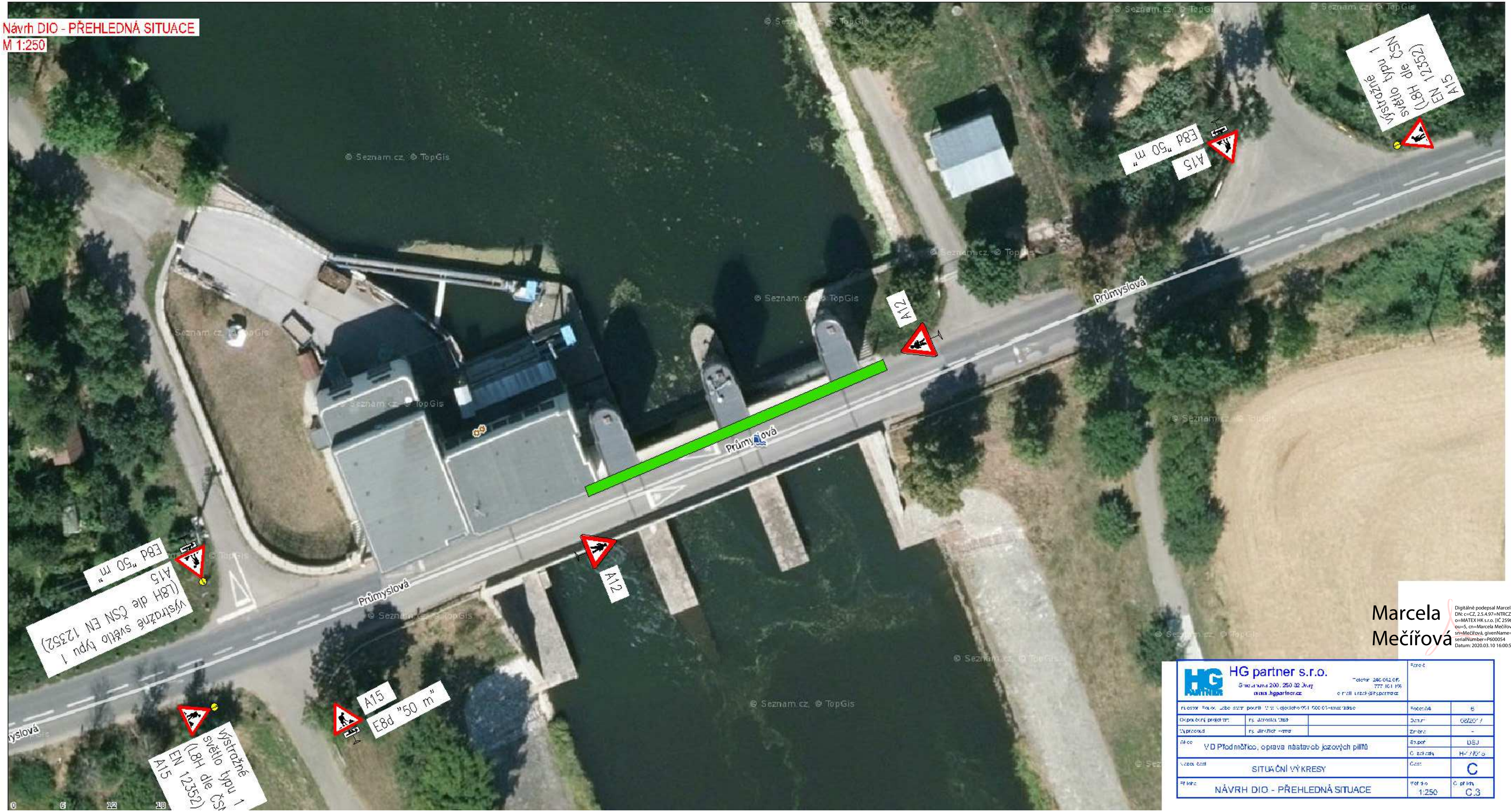

Marcela Mečířová

Digitálně podepsal Marcela Mečířová
DN: c=CZ, 2.5.4.97=NTRCZ-25968807, o=MATEX HK s.r.o. [IČ 25968807], ou=5, cn=Marcela Mečířová, sn=Mečířová, givenName=Marcela, serialNumber=P600054
Datum: 2020.03.10 16:00:52 +01'00'

HG partner s.r.o. Smetanova 200, 250 82 Jiřny www.hgpartner.cz Telefon: 246 052 011, 777 101 195 e-mail: urad@hgpartner.cz			Paré:	
Hlavní inženýr projektu: Ing. Jaroslav Matoušek			Pořadové č.	6
Odpovědný projektant:	Ing. Jaroslav Matoušek		Datum:	08/2017
Vypracoval:	Ing. Jindřich Kříž		Změna:	-
Akce:	VD Přelouč, oprava nástavců jezových pilířů		Stupeň:	DŠJ
			Číslo zakázky:	HG 170/15
Název části:	SITUAČNÍ VÝKRESY		Část:	C
Příloha:	NÁVRH DIO - PŘEHLEDNÁ SITUACE		Měřítko: 1:250	Č. přílohy: C.3