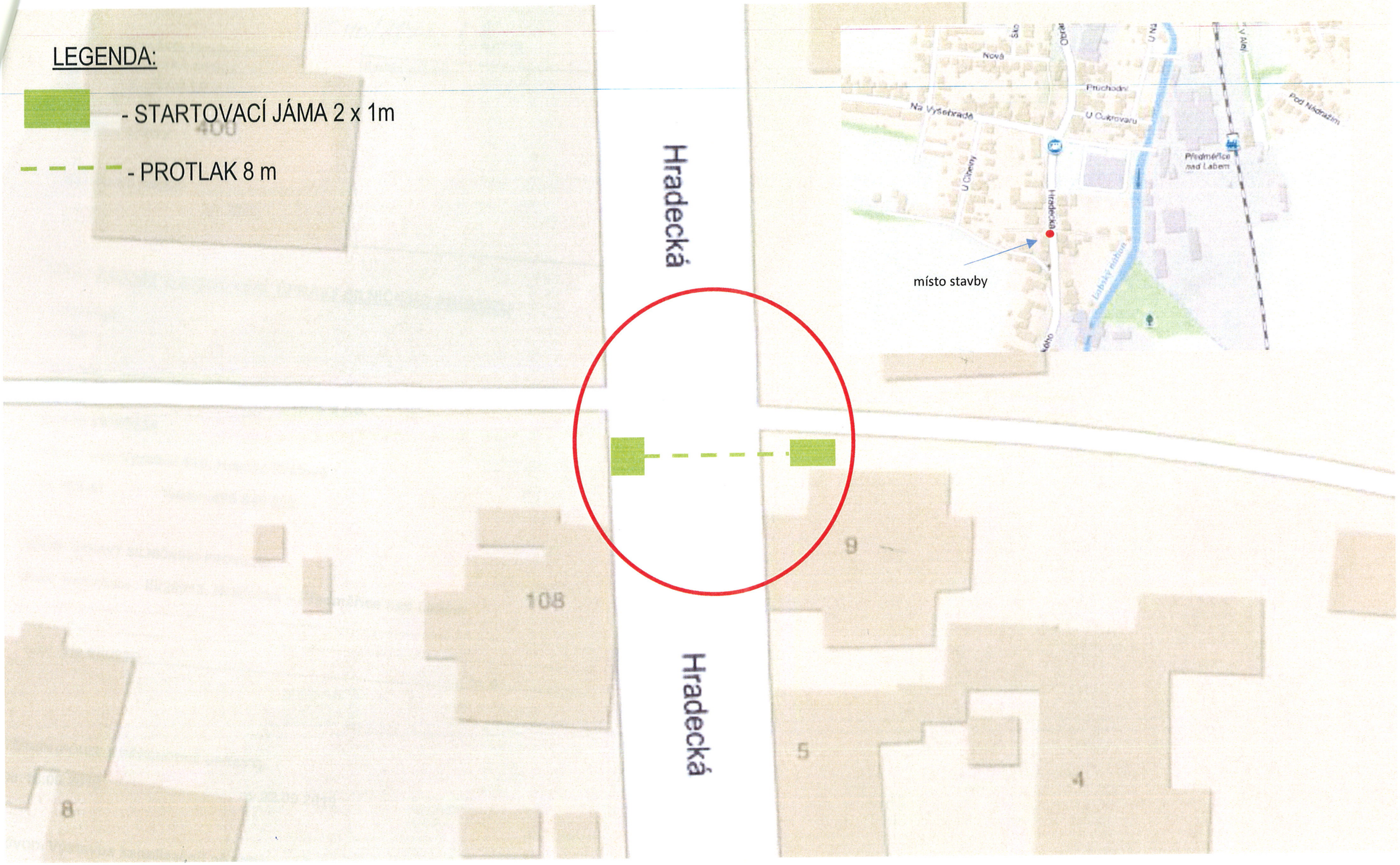

DOPRAVNÍ OPATŘENÍ NA SILNICI Č. III / 29913, UL. HRADECKÁ, PŘEDMĚŘICE NAD LABEM
TLAKOVÁ KANALIZAČNÍ PŘÍPOJKA PRO RODINNÝ DŮM HRADECKÁ ČP. 4, PŘEDMĚŘICE N/L
Termín: 16.09. - 22.09.2019

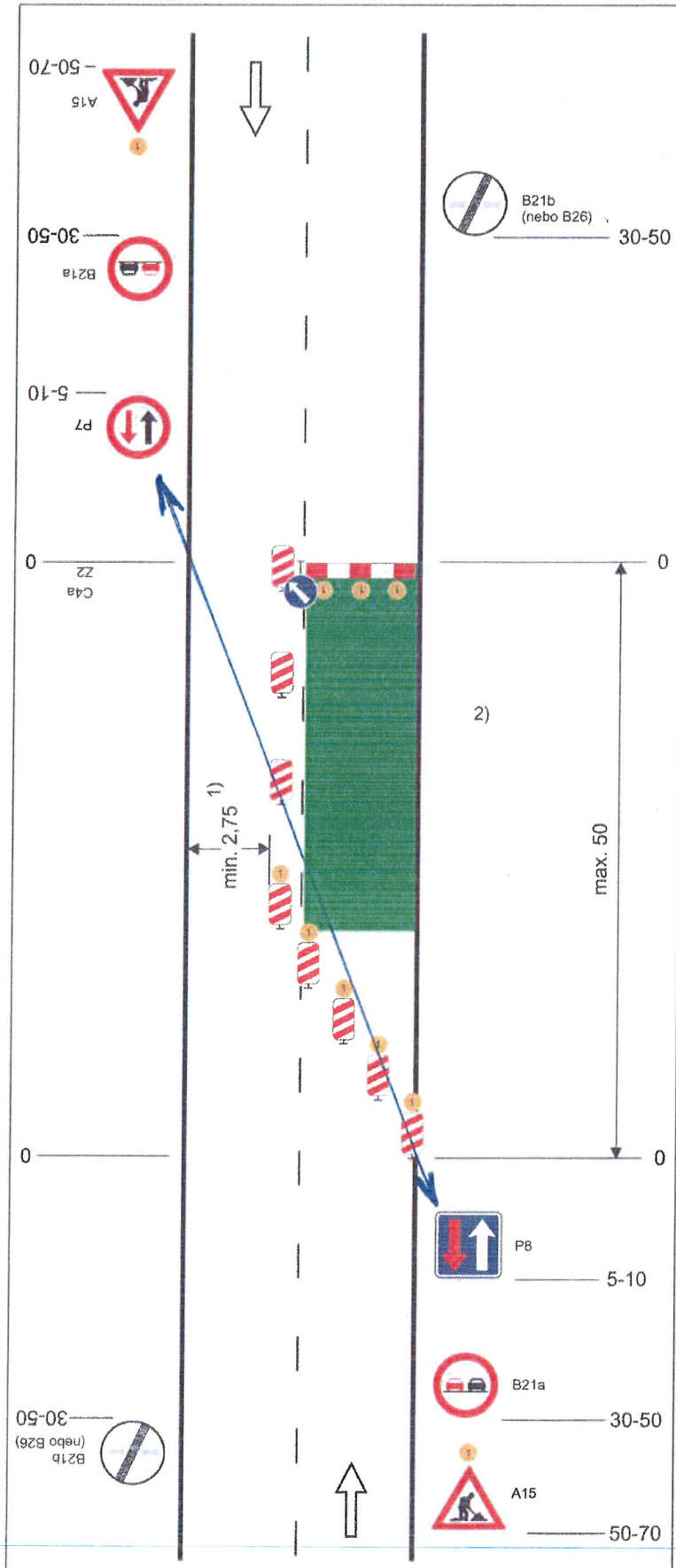

Schéma B/5.2

Standardní pracovní místo. Zúžení vozovky na jeden jízdní pruh. Úprava přednosti dopravními značkami.

výstražné světlo typu 1
nebo značka umístěna na fluorescenčním žlutozeleném podkladu, v protisměru shodně

příčná uzávěra zábranou
minimálně 3 výstražná světla typu 1

podélná uzávěra oboustrannými směrovacími deskami
odstup max. 10 m

příčná uzávěra jednostrannými směrovacími deskami
odstup podélně 1 - 2 m
příčně 0,6 - 1 m
výstražná světla typu 1 na každé směrovací desce

1) může být ve výjimečných případech menší (viz kap. 6.1.2.)

2) užití dopravních značek a dopravních zařízení v případě souběžných parkovacích pruhů, chodníků nebo stezek pro cyklisty podle schémat B/16 až B/20

vzdálenosti v metrech